[illegible]

Ausbaumaterialien		
Wand	Boden	Decke
A Anstrich-Dispersion	A Anstrich	A Anstrich
AL Alu-Verklebung	AL Gips-Verklebung	APD Aluplaster
B Beton	B Beton	AS Anstrichputz
BWS Beton-Strich	BP PVC-Anstrich	BS Baustoffe
C Cements	CA Fliesen-Verklebung	CG Gipsmörtel
F Fliesen	BA Baustoffe	LD Lichteiche
FS Fliesen-Strich	BS-PO Beschichtung/Spachtel	LPD Leichtputz
G Gips	BW Baustoffe	M Mineralwolle-Auflage
OK Okaziale	D Dichtung	MPO Mineralw.-Papier
GS-GW Gips-Gips-Strichband	GS Gips-Strichband	MR Mass-Restruktur
GP (P) Gips-Plaster	D Dampfsperre	PD Plaster
K Kalk	ET Alu-Verklebung/Fliesen	S Spachtelung
KSV Kalk-Verklebung	F Fliesen	SB Betondecke - Schutzbahn
L Leichten	GA Gipsanstrich	
LM Leichten-Mörtel	GA Gipsanstrich	
MM Mauerwerk-Verklebung, NF	GR Gipsanstrich	
NSF Nischen-Strich	GR Gipsanstrich	
OD Okaziale Anstriche	HO Holzanstrich	
PA Porenbeton	HO Holzanstrich	
PB Porenbeton	HO Holzanstrich	
PB-W Porenbeton-Strichband	L Linoleum	
PD Plaster	MB Mineralw.-Papier	
R Reibputz	NS Nischenanstrich	
S Spachtelung	OD Okaziale Anstriche	
SB Strichband	OD Okaziale Anstriche	
SM Strichmörtel	PA Plaster	
STB Strichband	PC-ALG PVC-Alg	
T Tapete	SA Stabbanden-Anstrich	
TC Tapetenbindung (schubfest)	SC Schwebelack-Anstrich	
TO Topf-Lage	SP Spachtelputz	
TSV Tapete-Gipsanstrich (strichfrei)	SV Spachtel	
TU Tapete-Restruktur	TD Tischbandabklung	
V Verklebung	TL Terrazzo	
VN Verklebung-Nutzen	V Verklebung	
W Wandverklebung	VE Verklebung	
WDS Wandverklebung-Strichband	ZE Verklebung	
WP Wandverklebung		
WZ Wandverklebung		

**Alle Maße sind vor Ausführung örtlich und rechnerisch zu prüfen.**  
Die Ausführungszeichnungen sind nur in Verbindung mit den Zeichnungen der einzelnen Fachpläne und den auf den Plänen als Verweis aufgeführten Detailsplänen gültig. Unstimmigkeiten sind vor Ausführung mit der örtlichen Bauleitung abzustimmen. Die angegebenen Fenster- und Türhöhen geben das lichte Maß von OKHB bzw. OKKF bis UKRStuhl an.

- alle F90 Wände auf Rohboden (auch Systemtrennwände)
- außenliegender Sonnenschutz am gesamten Gebäude außer Treppenhäuser: Sonnenschutzglas
- Brandschutz an allen Büroarbeitsplätzen und Leitwänden

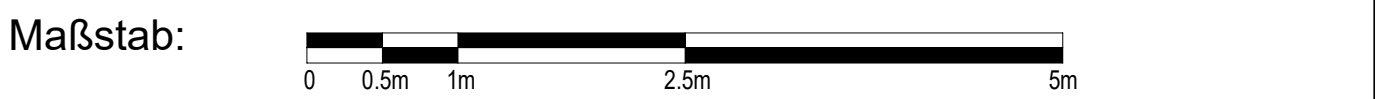

**Änderungen:**

7	29.01.2025	Ergänzung Höhen Wandschlitze TRH	
6	17.12.2024	Ergänzung Wandschlitze Treppenhäuser, Türtypen und Angabe ELT für Haftmagnete und Feststellanlage, Anpassung TRB WCs	
5	11.09.2025	Ergänzung PC-Plätze+TRB, Nassmüll verschoben, Stb-Sockel gekürzt, Änderung Baumanie + Funktion hinzugefügt	
4	04.07.2025	Baufrei für Rohbau	
3	30.05.2025	Anpassung SUD gem. TGA + Türverbreiterung	
2	11.10.2024	Änderungen ab 11.10.2024	
1	16.07.2024	Änderungen ab 16.07.2024	

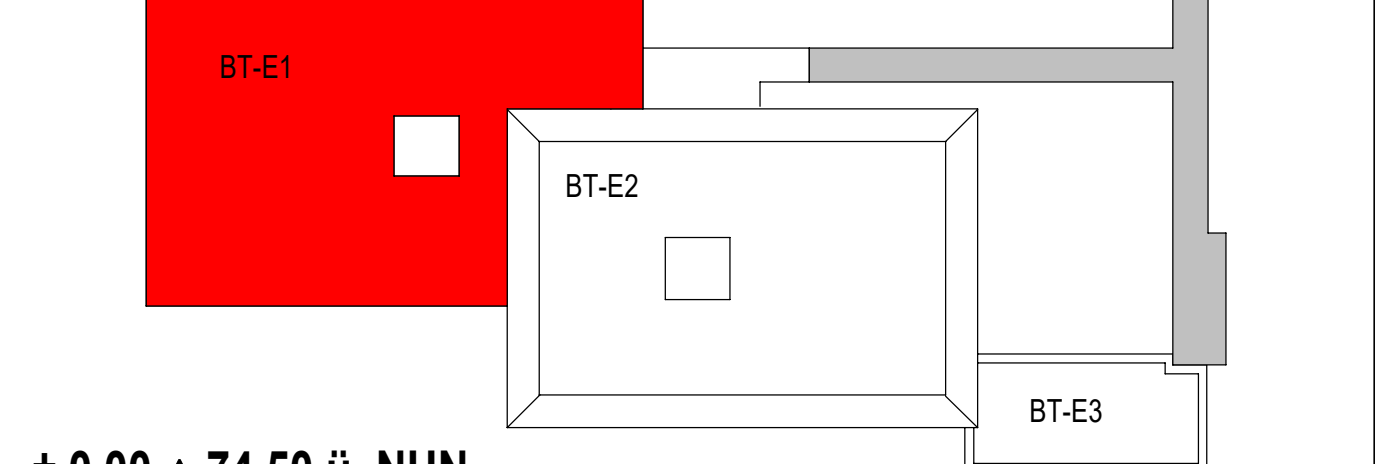

$\pm 0.00 \triangleq 74,50$  ü. NHN

Projekt	6520003151 Erweiterungsneubau Anne-Frank Gesamtschule (Bauteil E) Burgholzstraße 120, 44145 Dortmund
---------	--

Bauherr	 <p> <b>Stadt Dortmund</b>  <b>Städt. Immobilienwirtschaft FB 65</b>          Königswall 14          44137 Dortmund       </p>	Freigabe
---------	---	----------

Planer	Freigabe
--------	----------

	Datum, Unterschrift
Festhalten:	

Planinhalt

Ausführungszeichnung	
Grundriss	
2. Obergeschoss_BT-E1	

Projektnr. 6520003151	Verfasser	Mitarbeiter	erstellt am: 24.04.2024	Planstand: 06.02.2026 10:54:38	Format: 1378.50/ 840.50	Maßstab: 1 : 50
--------------------------	-----------	-------------	----------------------------	--------------------------------------	-------------------------------	--------------------

[illegible]